BEBAUUNGSPLAN Nr. 7 (2. Änderung)

Maßstab 1:1000

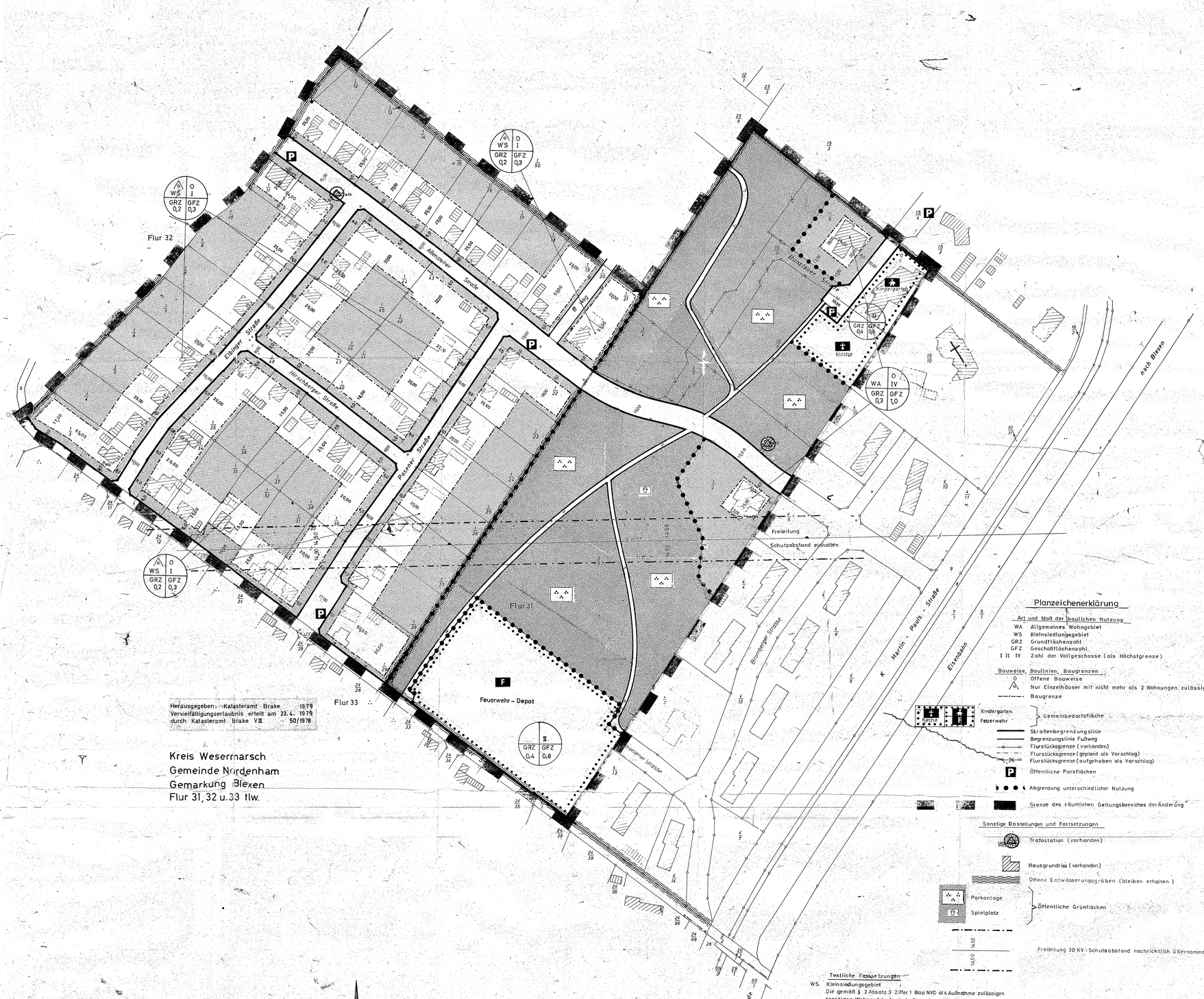

Herausgegeben: Katasteramt Brake 1979
Vervielfältigungserlaubnis erteilt am 23.4. 1979
durch Katasteramt Brake VII 50/1978

Kreis Wesermarsch
Gemeinde Nordenham
Gemarkung Blexen
Flur 31, 32 u. 33 tlw.

Die Planunterlage entspricht dem Inhalt des Liegenschaftskatasters und weist die städtebaulich bedeutsamen baulichen Anlagen sowie Straßen, Wege und Plätze vollständig nach (Stand vom 10.7.80). Sie ist hinsichtlich der Darstellung der Grenzen und der baulichen Anlagen geometrisch einwandfrei. Die Übertragbarkeit der neu zu bildenden Grundstücksgrenzen in die Örtlichkeiten ist einwandfrei möglich.

Brake, den 16.7.1980
Katasteramt Brake
Verm.-Oberrat

Der Entwurf des Bebauungsplanes wurde ausgearbeitet vom Stadtbauamt Nordenham

Nordenham, den 6.9.1979

Die Ziele und Zwecke der Planung wurden am 21.5.79 in der Nord-Gaststätte durch öffentliche Versammlung gem. § 2a(6) BBauG öffentlich dargelegt. Die Anhörung der Bürger fand am 21.5.79 von 17^{00} bis 18^{30} statt.

Der Rat der Stadt Nordenham hat in seiner Sitzung am 26.10.78 die Aufstellung des Bebauungsplanes beschlossen. Der Beschluß wurde gemäß § 2 Abs. 1 des Bundesbaugesetzes (BBauG) vom 18. August 1976 (BGBl. I S. 2256) am 7.4.79 ortsüblich durch Tageszeitungen bekanntgemacht.

Nordenham, den 25.6.81
i.V. Peters

Der Rat der Stadt Nordenham hat in seiner Sitzung am 12.12.79 dem Entwurf des Bebauungsplanes zugestimmt.
Ort und Dauer der öffentlichen Auslegung wurden gemäß § 2a Abs. 6 BBauG am 5.1.80 ortsüblich durch Tageszeitungen bekanntgemacht.
Der Entwurf des Bebauungsplanes hat mit Begründung vom 16.1.80 bis 19.2.80 öffentlich ausgelegen.

Nordenham, den 25.6.81
i.V. Peters

Der Rat der Stadt Nordenham hat den Bebauungsplan in seiner Sitzung am 27.3.80 nach Prüfung der fristgemäß vorgebrachten Bedenken und Anregungen gemäß § 10 BBauG als Satzung beschlossen.

Nordenham, den 25.6.81

Bürgermeister — i.V. Peters, Gemeinde-Stadt-Direktor

Genehmigungsvermerk der Bez. Regierung:

Die Genehmigung sowie Ort und Beginn der Auslegung des Bebauungsplanes sind am 16.10.81 durch ortsübliche Veröffentlichung gem. VO über die öffentl. Bekanntmachung von Satzungen i.d.F. v. 20.6.1973 (NGVBl. S. 201) bekanntgemacht worden.
Der genehmigte Bebauungsplan liegt mit Begründung gemäß § 12 BBauG bei der Stadt-Gemeinde-Verwaltung ab 16.10.81 öffentlich aus und kann während der Öffnungszeiten eingesehen werden.
Der Bebauungsplan ist mit der Bekanntmachung rechtsverbindlich geworden.

NORDENHAM den 20.09.1982
Stadtbaurat

Dieser Bebauungsplan ist gemäß § 11 des BBauG in der Fassung vom 18. August 1976 (BGBl. I S. 2256) mit Verfügung v. 30.7.-21102 6100/17 vom 07. SEP 1981 Az. mit / ohne Auflagen genehmigt worden.
Oldenburg, den 07. SEP 1981
Bez. Reg. Weser-Ems
Im Auftrag

Planzeichenerklärung

Art und Maß der baulichen Nutzung
- WA Allgemeines Wohngebiet
- WS Kleinsiedlungsgebiet
- GRZ Grundflächenzahl
- GFZ Geschoßflächenzahl
- I II IV Zahl der Vollgeschosse (als Höchstgrenze)

Bauweise, Baulinien, Baugrenzen
- O Offene Bauweise
- A Nur Einzelhäuser mit nicht mehr als 2 Wohnungen zulässig
- Baugrenze

Gemeinbedarfsfläche
- Kindergarten
- Feuerwehr

Verkehrsflächen
- Straßenbegrenzungslinie
- Begrenzungslinie Fußweg
- Flurstücksgrenze (vorhanden)
- Flurstücksgrenze (geplant als Vorschlag)
- Flurstücksgrenze (aufgehoben als Vorschlag)
- P Öffentliche Parkflächen

- Abgrenzung unterschiedlicher Nutzung
- Grenze des räumlichen Geltungsbereiches der Änderung

Sonstige Darstellungen und Festsetzungen
- Trafostation (vorhanden)
- Hausgrundriss (vorhanden)
- Offene Entwässerungsgräben (bleiben erhalten)

Öffentliche Grünflächen
- Parkanlage
- Spielplatz

- Freileitung 20 KV: Schutzabstand nachrichtlich übernommen

Textliche Festsetzungen

WS Kleinsiedlungsgebiet
Die gemäß § 2 Absatz 3 Ziffer 1 Bau NVO als Ausnahme zulässigen sonstigen Wohngebäude sind allgemein zulässig.
Die gemäß § 2 Absatz 3 unter Ziffer 2 und 3 als Ausnahme zulässigen baulichen Nutzungen sind nicht Bestandteil der Satzung.
Aufden nicht überbaubaren Grunstücksflächen sind die gemäß § 23 Absatz 5 der Bau.NVO genannten Nebenanlagen und baulichen Anlagen nicht zulässig.

Die geänderte Planzeichnung ist neben der Planzeichnung vom 10.3.1967 Bestandteil der Satzung.
Entgegenstehende Festsetzungen treten außer Kraft.

Für den Bereich der Gemeinbedarfsfläche sind zweckgebundene bauliche Anlagen zulässig.

Im Bereich der öffentlichen Grünflächen sind zweckgebundene bauliche Anlagen wie Überdachung für Grillplatz, baul. Anlagen für die Instandhaltung, baul. Anlagen für Kinderspielplatz, baul. Anlagen für Freizeiteinrichtungen geringen Umfanges zulässig.

Für den Bereich der Gemeinbedarfsfläche (Feuerwehr – Depot) können von der Zahl der Vollgeschosse Ausnahmen zugelassen werden (§ 17 Abs. 3 Bau NVO)

Grenze des Teilbereichs 1

Bebauungsplan Nr. 7 der Stadt Nordenham

(2. Änderung)
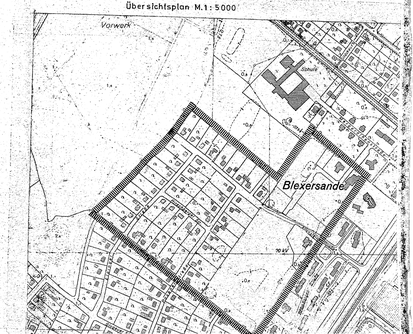
Übersichtsplan M. 1:5000