

BEBAUUNGSPLAN NORDENHAM

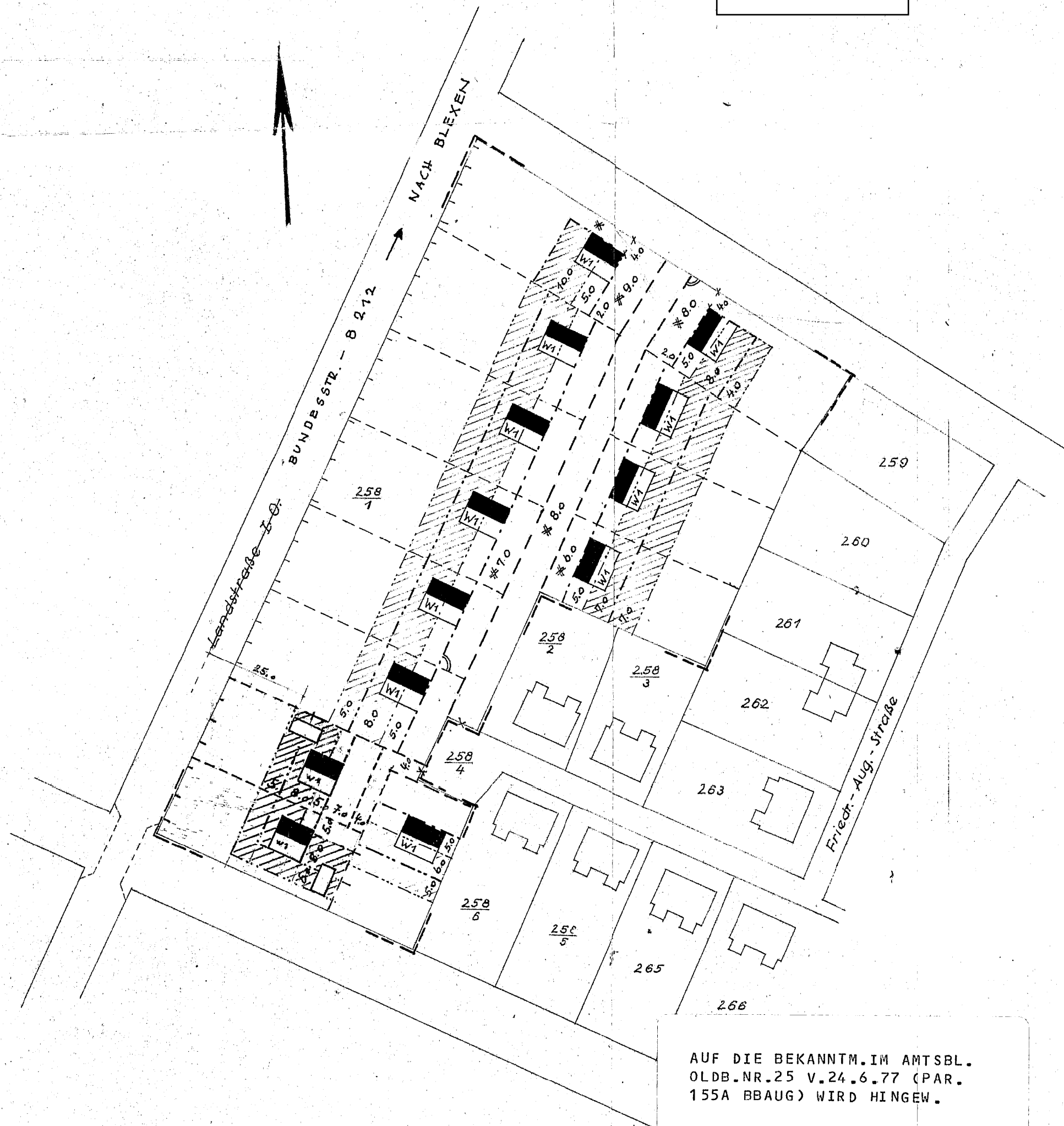

Flur 20 Maßstab 1:1000

AUF DIE BEKANTM. IM AMTSBL. OLDB. NR. 25 V. 24. 6. 77 (PAR. 155A BBAUG) WIRD HINGEW.

AUFGESTELLT

GEMÄSS § 2(3) DES BUNDESBAUGESETZES VOM 23. JUNI 1960 (BGBl. I S. 341) IM MÄRZ 1962
STADTBAUAMT NORDENHAM

H. H. H.
STADTBAURAT

ÖFFENTLICH AUSGELEGT

GEMÄSS § 2(6) DES BUNDESBAUGESETZES VOM 23. JUNI 1962 (BGBl. I S. 341) IN DER ZEIT VOM 1. 9. 1962 BIS 1. 10. 1962
STADT NORDENHAM

J. v. B.
STADTDIREKTOR
STADTRECHTSRAT

LEGENDE

- GELTUNGSBEREICH
 - - - BAULINIE (VERBINDLICH)
 - BAUGRENZE
 - STRASSENBEGRENZUNGSLINIE
 - FLURSTÜCKSGRENZE, VORH.
 - x x " " , AUFGEH.
 - " " , GEPLANT
 - ▨ FLÄCHE FÜR NEBENGEBÄUDE
 - BEBAUUNG , VORHANDEN
 - " " GEPLANT
 - W WOHNGEBÄUDE
 - 1 ANZAHL DER VOLLGESCHOSSE
 - || ZUFAHRTSVERBOT
- FIRSTRICHTUNG NACHRICHTL. ÜBERNOMMEN

BESCHLOSSEN

GEMÄSS §§ 6 UND 45 DER NIEDERSÄCHSISCHEN GEMEINDEORDNUNG VOM 4. MÄRZ 1955 (NDS. GVBL. 1955 S. 55) § 1 S. 126) IN DER FASSUNG DES GESETZES VOM 16. JUNI 1960 (NDS. GVBL. I S. 93) UND VOM 8. JULI 1960 (NDS. GVBL. I S. 214) IN VERBINDUNG MIT § 10 DES BUNDESBAUGESETZES VOM 23. JUNI 1960 (BGBl. I S. 341) DURCH DEN RAT DER GEMEINDE NORDENHAM AM 25. OKTOBER 1962 + in der z. Z. gültigen Fassung

VERWALTUNGSAUSSCHUSS
J. v. B.
BÜRGERMEISTER
STADTDIREKTOR
STADTRECHTSRAT

BEKANTGEMACHT

GEMÄSS § 12 DES BUNDESBAUGESETZES VOM 23. JUNI 1960 (BGBl. I S. 341) DURCH: amtliche Bekanntmachung in der Kreiszeitung Wesermarsch am 21. Januar 1963.

Nordenham, den 25. Jan. 1963 STADT NORDENHAM

J. v. B.
Böhme
Stadtdirektor

ÖFFENTLICH AUSGELEGT

UND BEKANTGEMACHT GEMÄSS § 12 DES BUNDESBAUGESETZES VOM 23. JUNI 1960 (BGBl. I S. 341) AM 21. Januar 1963. X962X

Nordenham, den 25. Jan. 1963 STADT NORDENHAM

J. v. B.
Böhme
Stadtdirektor

GENEHMIGT

GEMÄSS § 11 DES BUNDESBAUGESETZES VOM 23. JUNI 1960 (BGBl. I S. 341)

DER PRÄSIDENT D. NIEDERSÄCHS. VERW. BEZIRKS OLDENBURG

Nr. 8311/62

Oldenburg, den 12. Dez. 1962

Gez. Hensel
M. Hensel
begünstigt